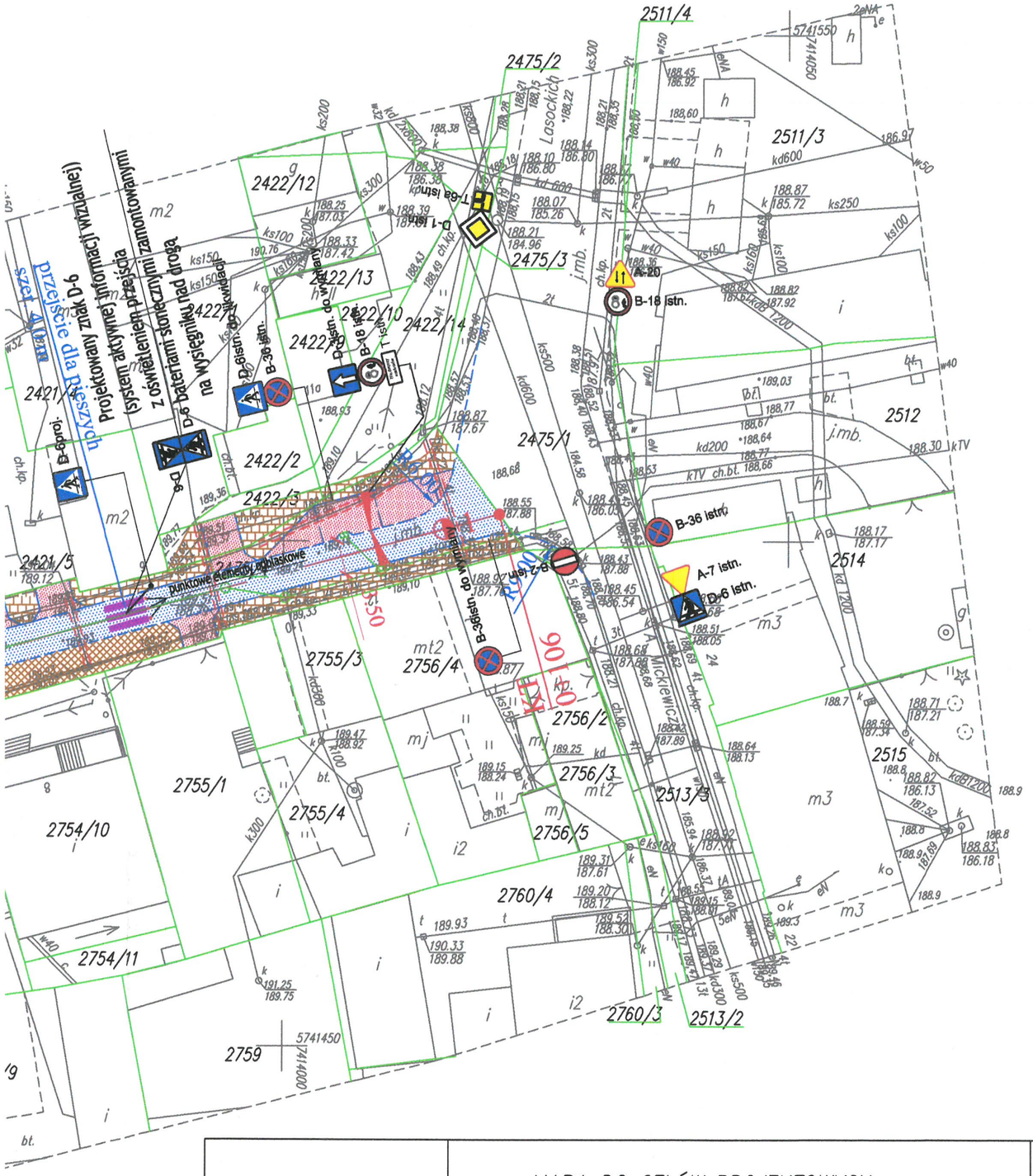

LEGENDA

- projektowana nawierzchnia z kostki kamiennej granitowej w krawężniku 100x35x20 cm
- projektowana nawierzchnia zjazdu/zatoki parkingowej z kostki kamiennej granitowej
- projektowany chodnik z kostki kamiennej granitowej w obrzeżu 100x30x8 cm
- projektowany chodnik wzmocniony z kostki granitowej w obrzeżu 100x30x8 cm
- projektowany zieleniec w obramowaniu
- projektowane osie
- projektowany krawężnik wystający
- projektowany krawężnik obniżony
- projektowane opaski zieleńców z obrzeży kamiennych

Uwaga:
1. Mapa do celów projektowych wykonana została bez badania obciążeń służebnościami gruntowymi.

2. Nie wyklucza się istnienia w terenie innych nie wykazanych na niniejszej mapie urządzeń podziemnych, które nie były zgłoszone do inwentaryzacji lub o których brak jest informacji w instytucjach branżowych. (Ustawa prawo geodezyjne i kartograficzne tekst jednolity Dz.U z 2015r. poz.520 z późniejszymi zmianami)

3. Niniejsza mapa powstała na podstawie mapy zasadniczej, mapy numerycznej oraz pomiaru uzupełniającego.

USŁUGI PROJEKTOWE
Budownictwo, Drogownictwo, Instalacje

ul. Dworcowa 5D/7
99-100 Łęczyca
tel. 792-609-658
e-mail : pjodaniewski@op.pl

Przebudowa drogi gminnej nr 121255E - ul. Traugutta w Brzezinach.

Inwestor : Miasto Brzeziny.

data: 09-2018
nr umowy :
nr rysunku : 1
skala 1:500

Rysunek: Stała organizacja ruchu

projektant

mgr inż. Paweł Jodaniewski
uprawnienia budowlane do projektowania bez ograniczeń w wspecjalności drogowej
nr ew. LOD/1135/POOD/09

STAROSTWO POWIATOWE
w Brzezinach
95-060 Brzeziny
ul. Sienkiewicza 16

Paweł Jodaniewski

woj.: łódzkie
pow.: brzeziński
m.: Brzeziny
obr.: 0008
dz.: 2753
Id. 102101_1.0008.2753

MAPA DO CELÓW PROJEKTOWYCH

skala 1:500
Układ współrzędnych 2000 strefa 7
Układ wysokości Kronstadt 60

Mapę niniejszą wykonano na podstawie mapy zasadniczej ark nr. 7.164.10.17.3; 7.164.10.17.1.4; 7.164.10.17.3.1; 7.164.10.17.3.2 oraz pomiaru uzupełniającego z października 2016 r.

Wykonawca :

GEOWORK Bartłomiej Jóźwiak
siedziba: ul. Aleksandra 51/1, 93-418 Łódź
biuro: ul. Sienkiewicza 10/12,
lokal 112, I piętro, 95-060 Brzeziny
NIP: 7292656046 ; Regon: 364094275
tel.: 500 576 761

Łódź, dn.19.10.2016 r.

GEODETA UPRAWNIONY

JANUSZ JÓŹWIAK
upr. GUGiK nr 7214, zakres 1,2

KERG: BG.6641.880.2016

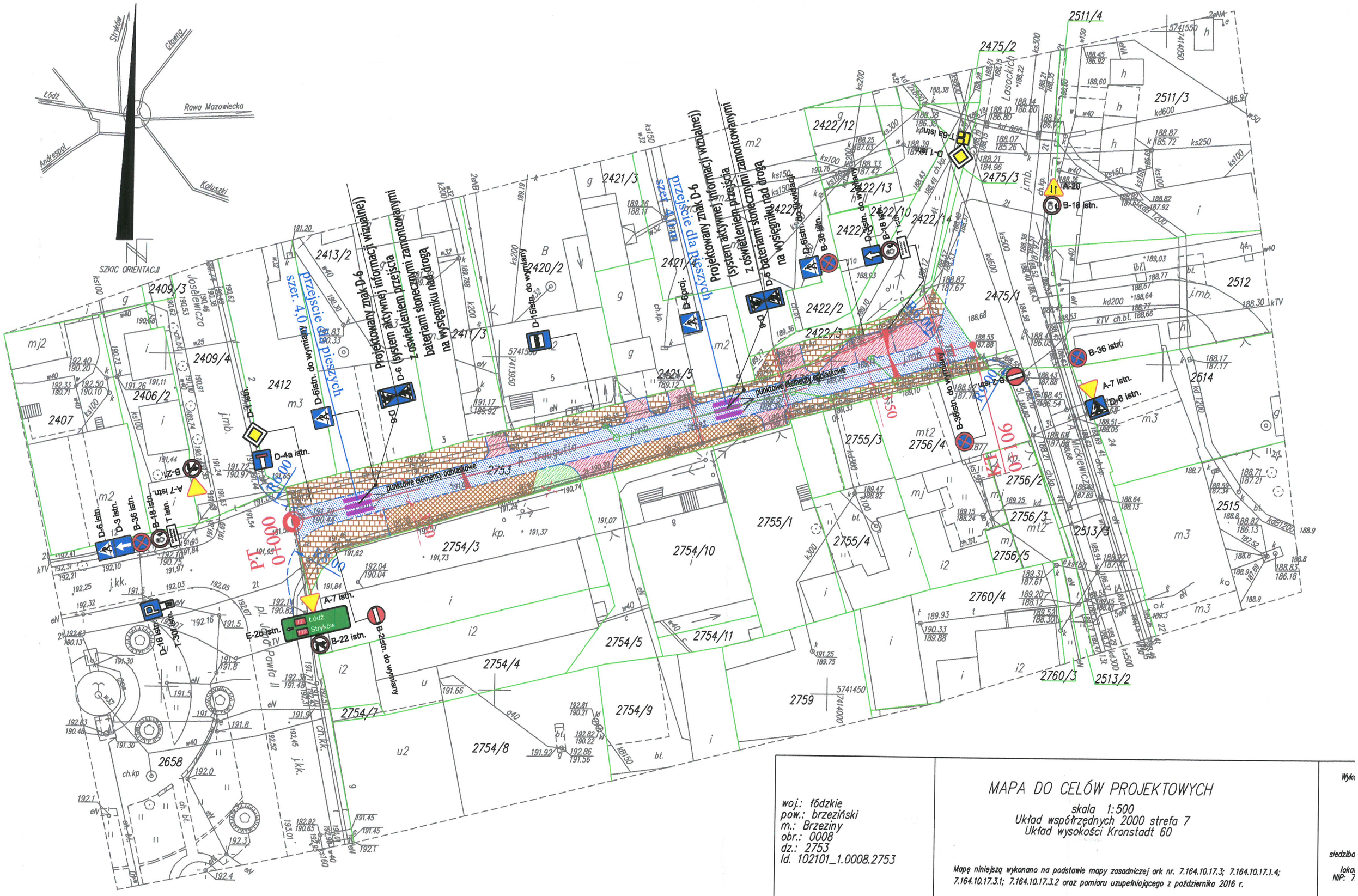

woj.: łódzkie
pow.: brzeziński
m.: Brzeziny
obr.: 0008
dz.: 2753
Id. 102101_1.0008.2753

MAPA DO CELÓW PROJEKTOWYCH

skala 1:500
Układ współrzędnych 2000 strefa 7
Układ wysokości Kronstadt 60

Mapę niniejszą wykonano na podstawie mapy zasadniczej ark nr. 7.164.10.17.3; 7.164.10.17.1.4; 7.164.10.17.3.1; 7.164.10.17.3.2 oraz pomiaru uzupełniającego z października 2016 r.

Wyk

siedzibo

loka
NIP: 7

Łódź, dn.1